

! Position the front, back and side panels so that the vertical bars are on the outer side of the cage.
 • Placer les panneaux avant, arrière et latéraux afin que les barreaux verticaux soient sur le côté extérieur de la cage.

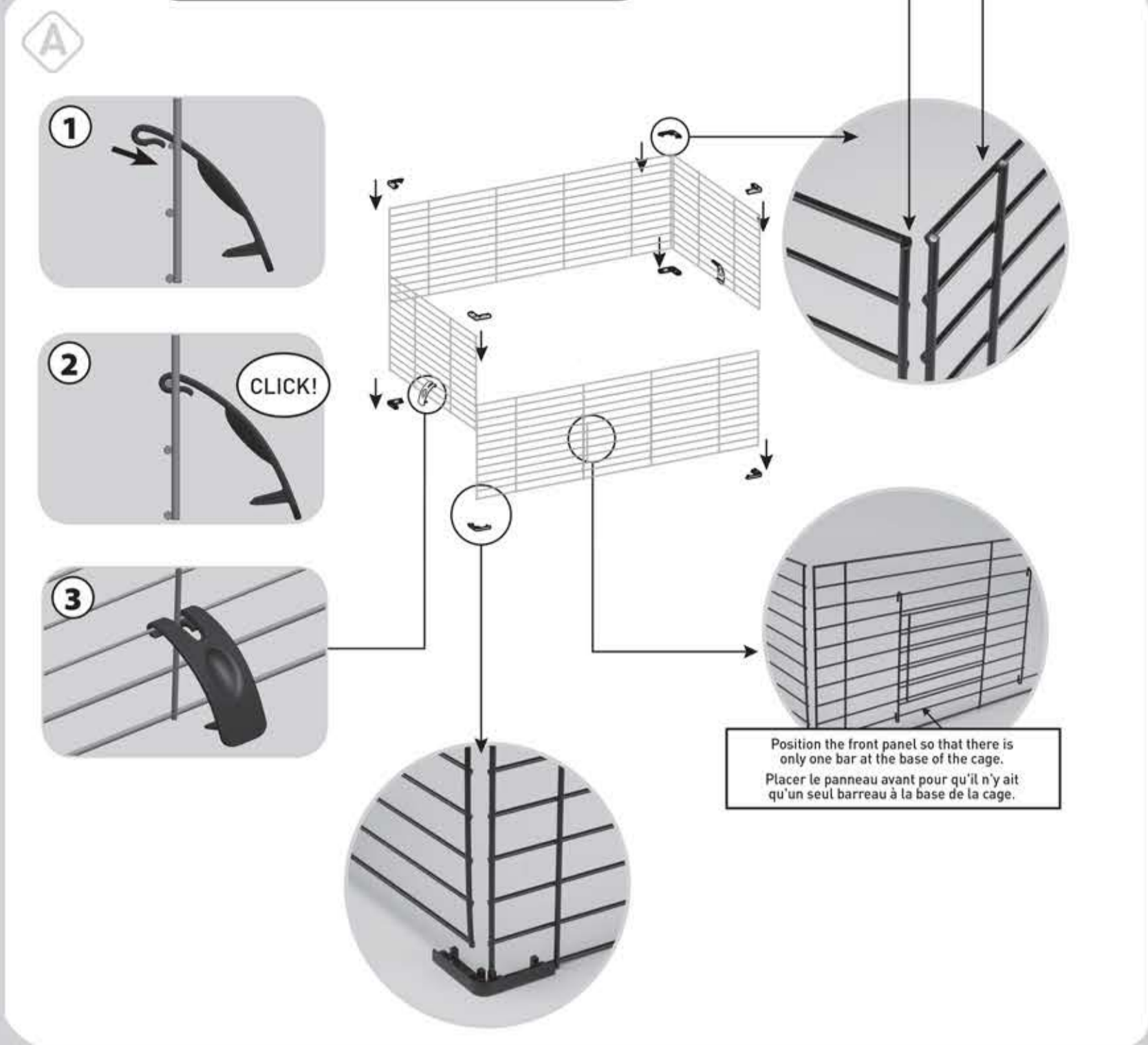

Position the front panel so that there is only one bar at the base of the cage.
 Placer le panneau avant pour qu'il n'y ait qu'un seul barreau à la base de la cage.

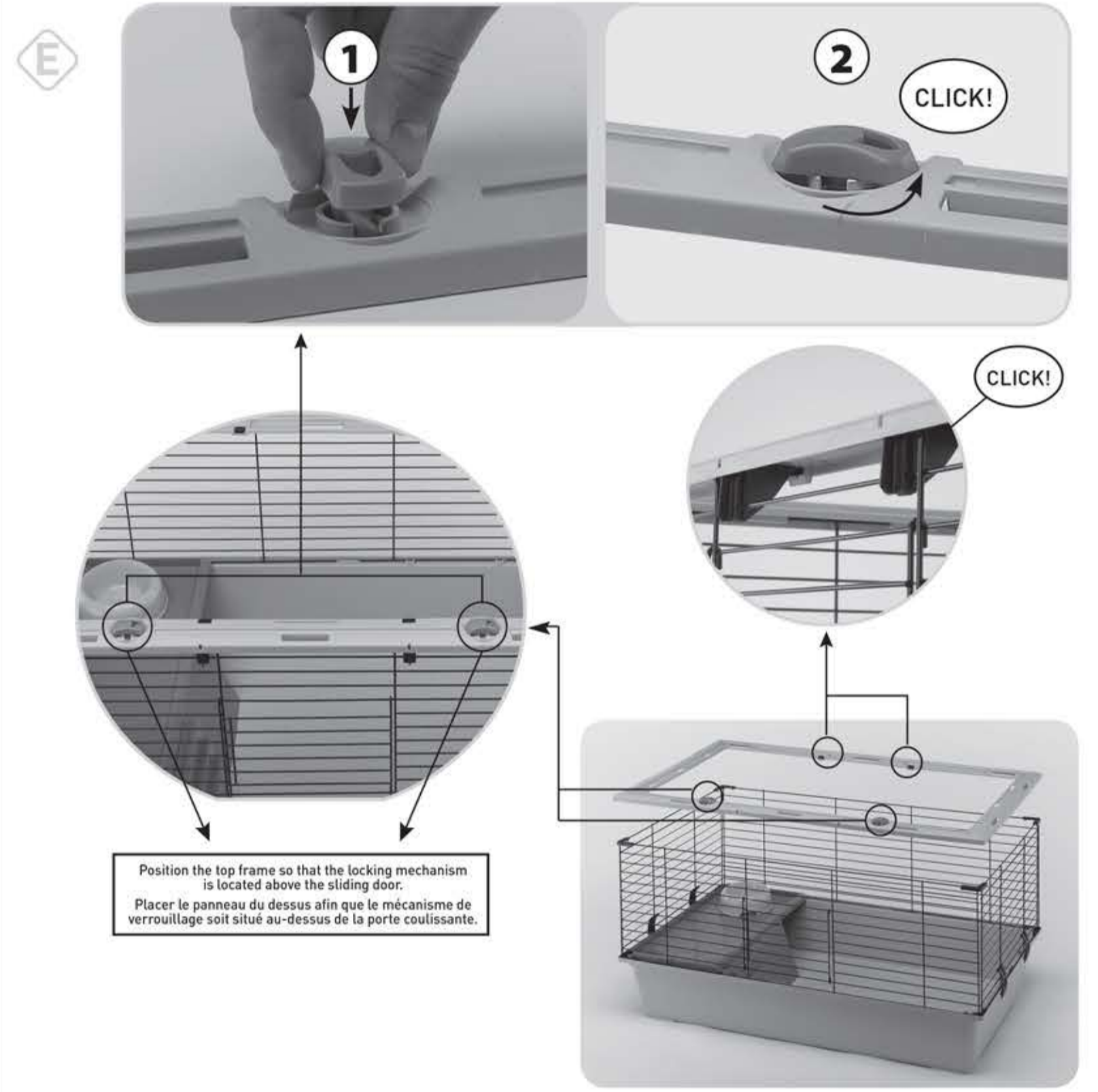
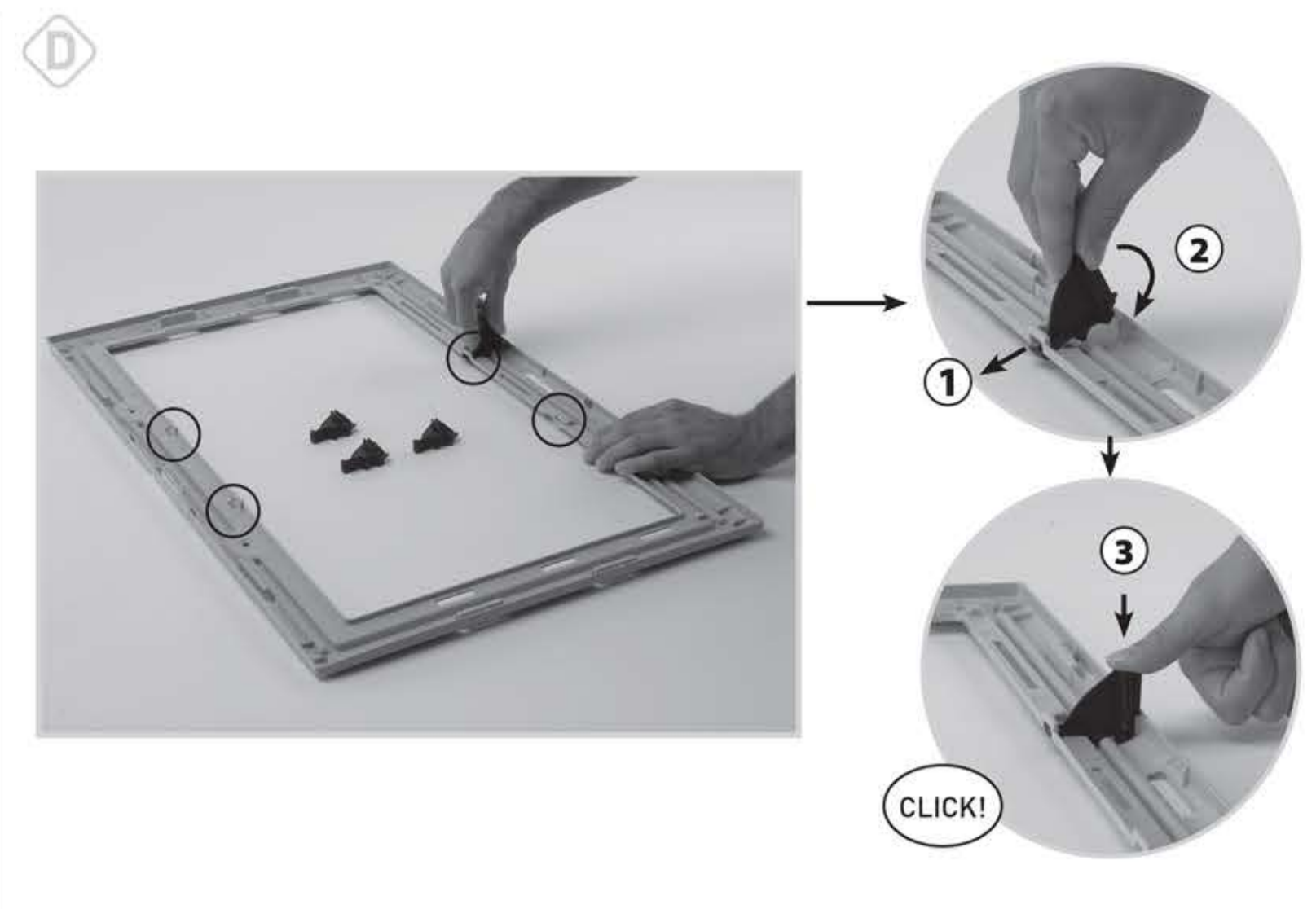

Position the top frame so that the locking mechanism is located above the sliding door.
 Placer le panneau du dessus afin que le mécanisme de verrouillage soit situé au-dessus de la porte coulissante.

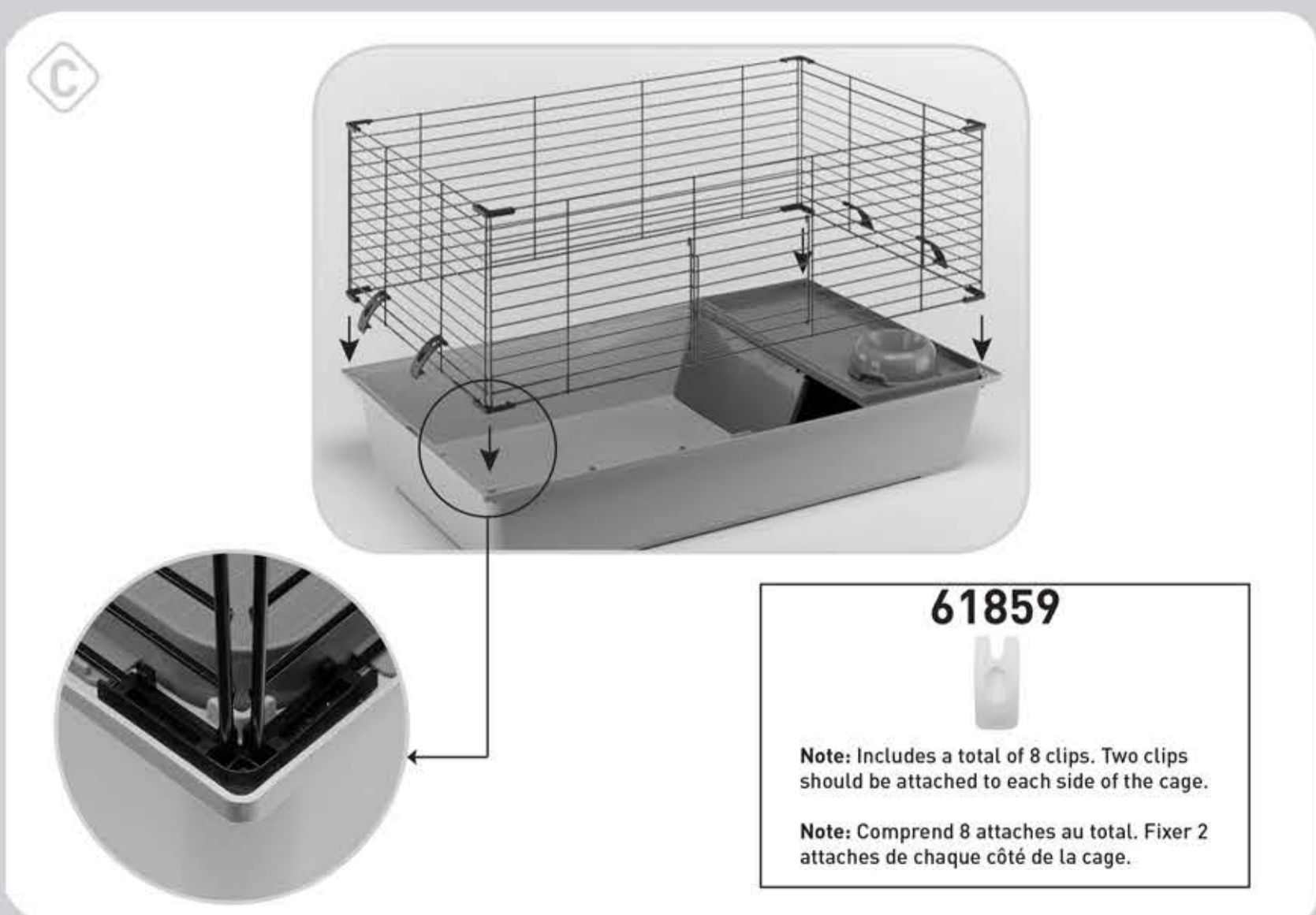
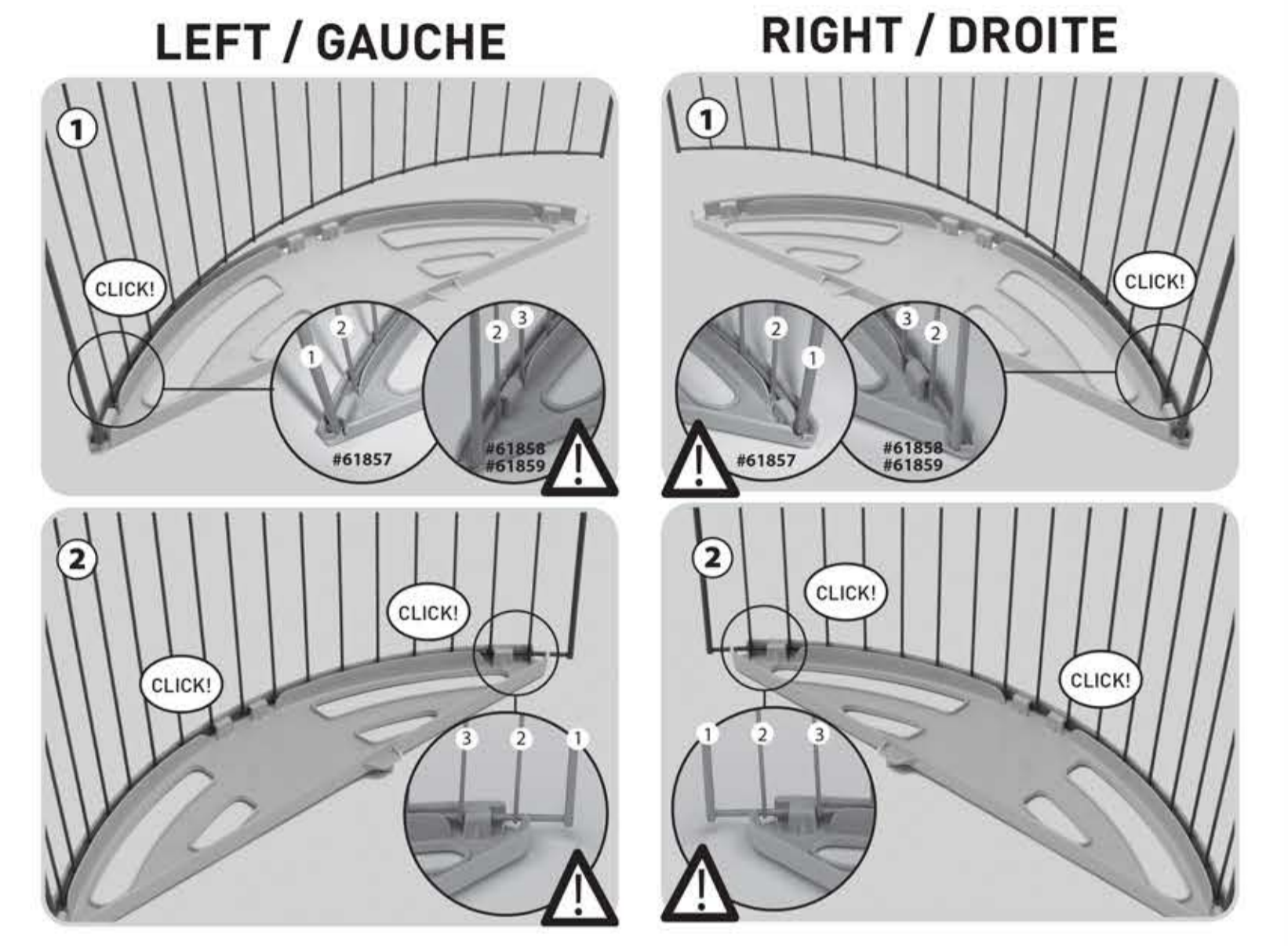
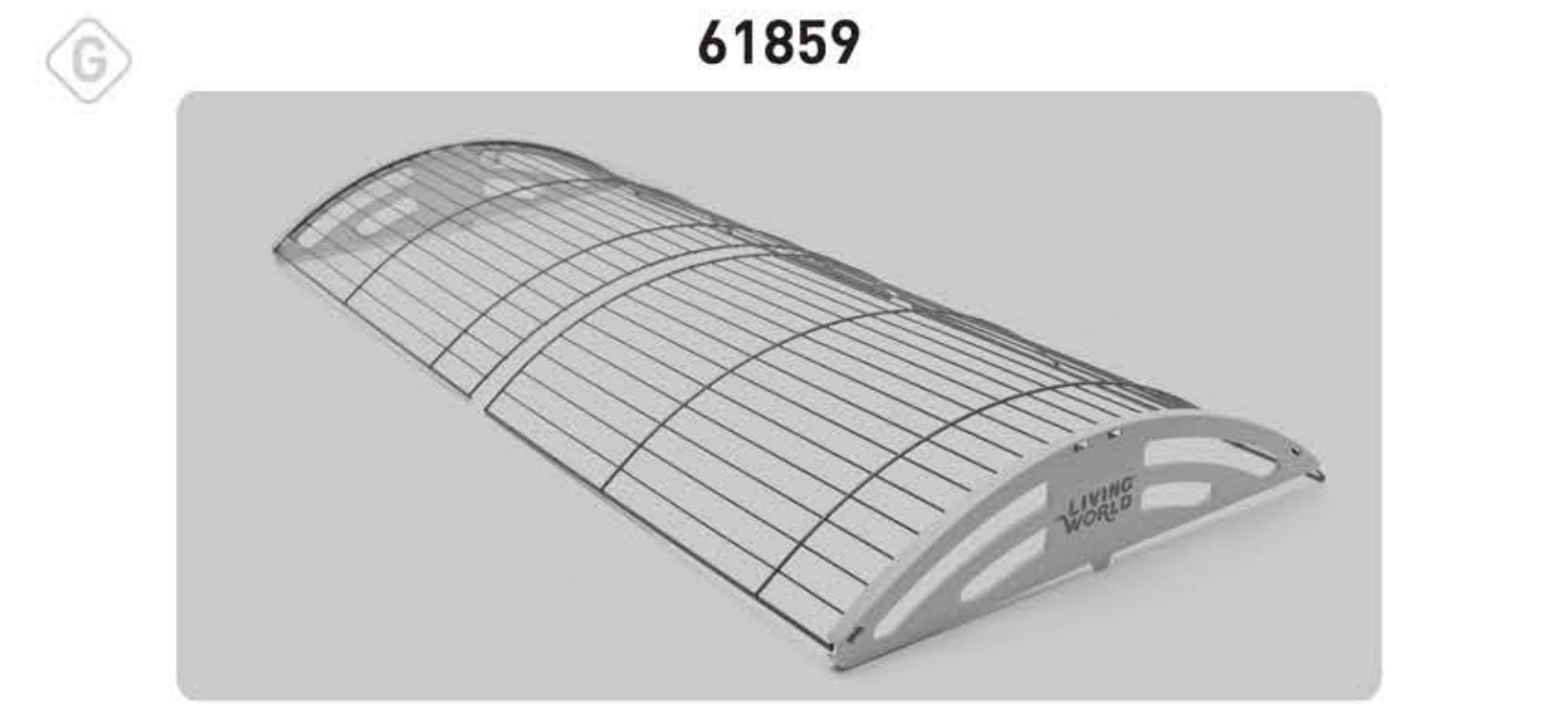

61859
 Note: Includes a total of 8 clips. Two clips should be attached to each side of the cage.
 Note: Comprend 8 attaches au total. Fixer 2 attaches de chaque côté de la cage.

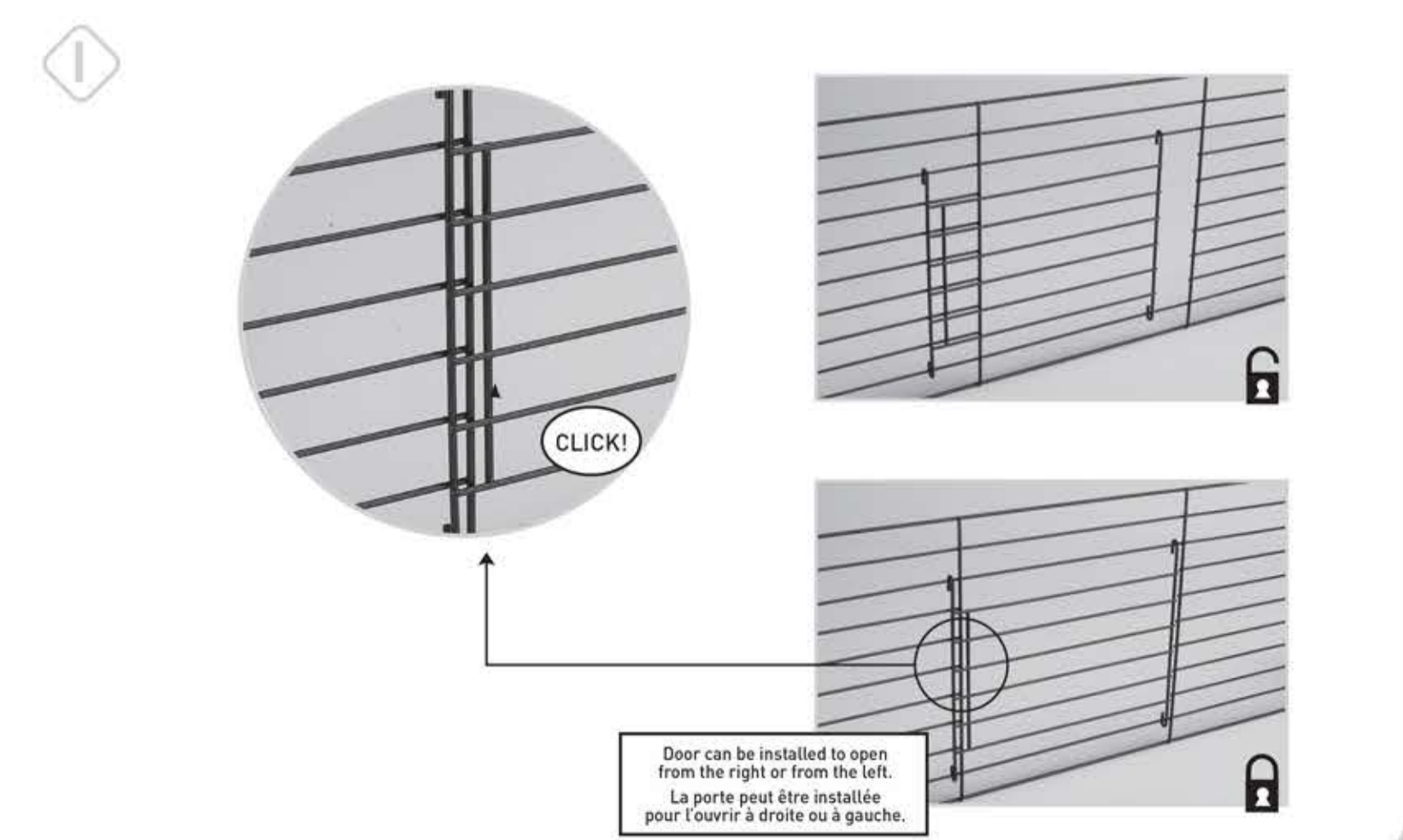
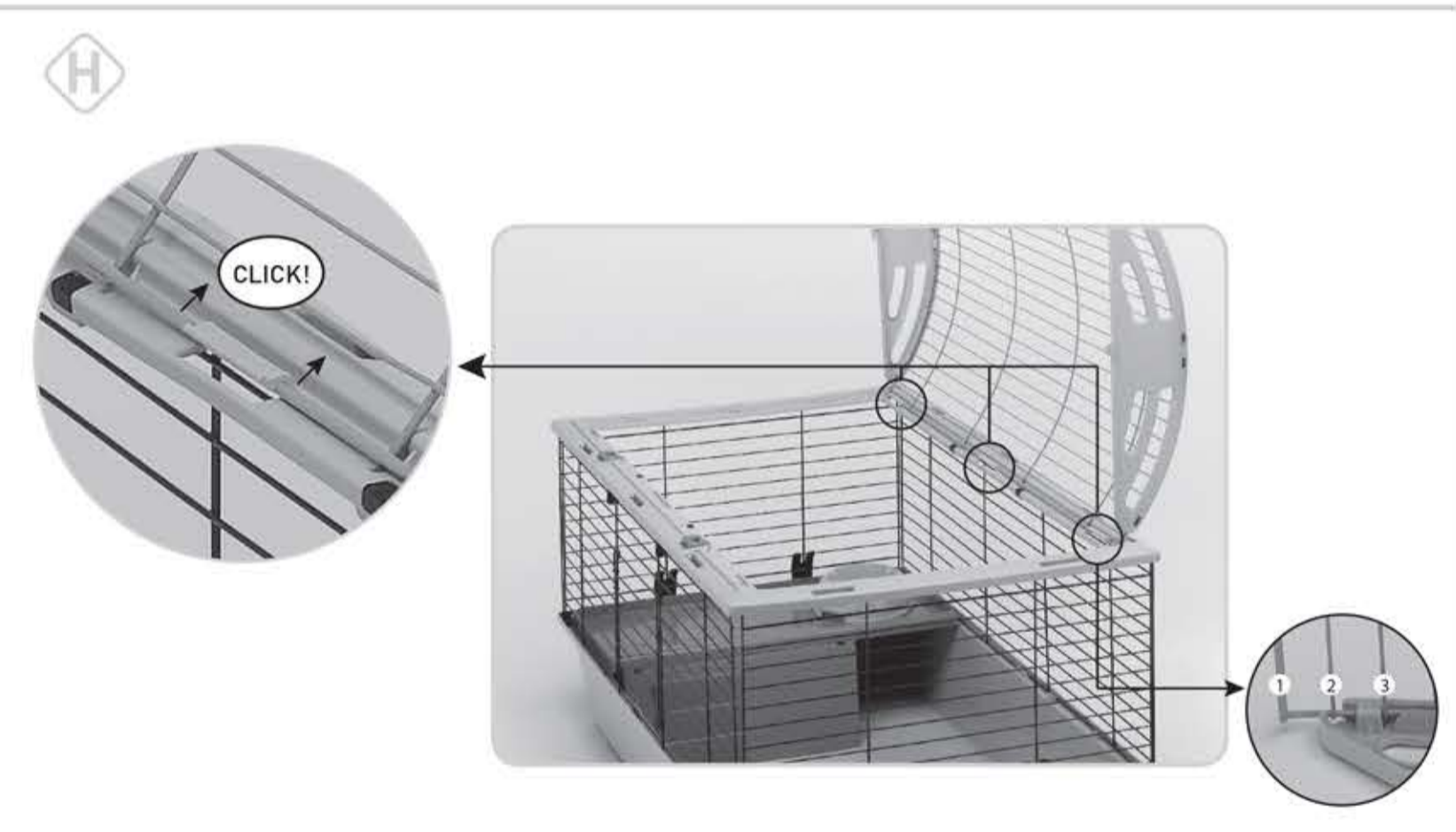
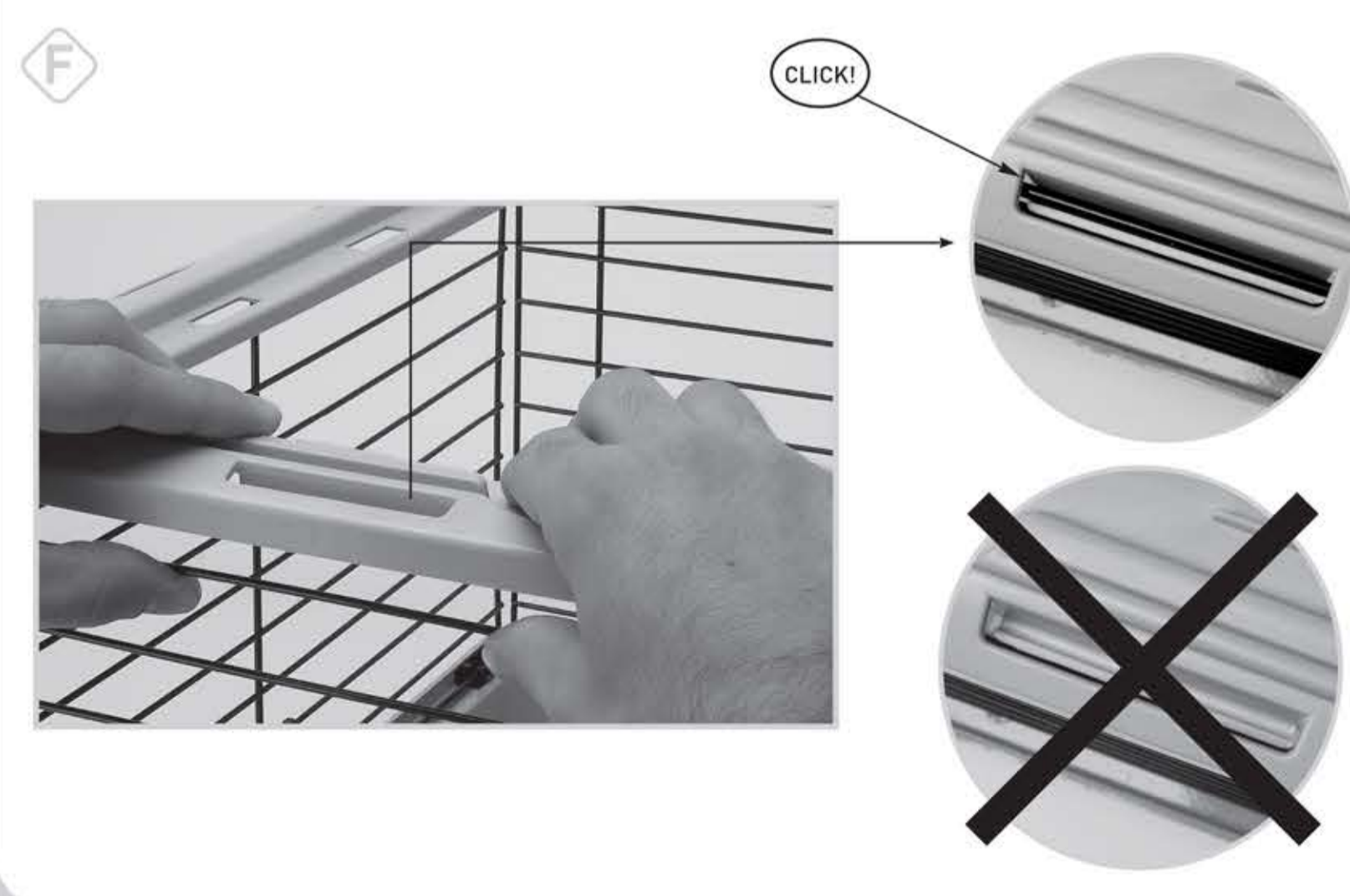

Door can be installed to open from the right or from the left.
 La porte peut être installée pour l'ouvrir à droite ou à gauche.

* If your young Guinea Pig is unable to climb the ramp, it is important to place the food dish at the bottom of the cage until he is able to access the elevated area of the cage.
 * Si votre jeune cochon d'Inde est incapable de grimper sur la rampe, il est important de déposer le bol à nourriture au fond de la cage jusqu'à ce qu'il soit capable d'accéder à la portion surélevée de la cage.